

evissa 2023
medieval
11, 12, 13, 14 de maig



Festa commemorativa de la declaració d'Eivissa com a Patrimoni Mundial 2023

Benvolgudes i benvolguts,

Eivissa Medieval, que commemora la declaració d'Eivissa com a Patrimoni Mundial, torna a omplir els carrers, places i carrerons del barri de Dalt Vila, d'ambient i de color durant quatre dies.

Eivissa Medieval és un esdeveniment únic al món que ens permet donar a conèixer i difondre el patrimoni que tenim. Són dies en què visitam els baluards que conformen la imponent murada renaixentista que corona Dalt Vila, la millor conservada de tota la Mediterrània. La veim cada dia, però no per això ens deixa de sorprendre i ens omple d'orgull.

Us convid a la inauguració d'Eivissa Medieval amb el gran espectacle d'obertura al que seran quatre dies de festa, amb un programa d'activitats dirigit a tots els públics. Els més petits podran gaudir dels espectacles i activitats infantils, i els més majors també tenen el seu espai de visita amb el programa Gent Gran i la sortida a Eivissa Medieval que organitzam amb tanta cura per a tots els majors de les residències de l'illa.

Aquest programa està dissenyat perquè el gaudim tots i totes. Perquè gaudim del mercat, de la música, el teatre, les exposicions, els espectacles itinerants, el circ i totes les activitats que trobareu a Dalt Vila. Perquè recórrer i caminar l'entorn patrimonial és un privilegi per a tots nosaltres.

Rafel Ruiz
Alcalde d'Eivissa



Estimados y estimadas,

Eivissa Medieval, que conmemora la declaración de Eivissa como Patrimonio Mundial, vuelve a llenar las calles, plazas y callejones del barrio de Dalt Vila, de ambiente y de color durante cuatro días.

Son días en los que celebramos un hito histórico, un reconocimiento excepcional, y en los que podremos ver miles de personas de diferentes lugares que visitan nuestra ciudad histórica. Por eso Eivissa Medieval es un acontecimiento único en el mundo que permite dar a conocer y difundir el patrimonio que tenemos.

Os invito a la inauguración de Eivissa Medieval con el gran espectáculo de apertura al que serán cuatro días de fiesta, con un programa de actividades dirigido a todos los públicos. Los más pequeños podrán disfrutar de los espectáculos y actividades infantiles, y los más mayores también tienen su espacio de visita con el programa Gent Gran y la salida a Eivissa Medieval que organizamos con tanto cariño para todos los mayores de las residencias de la isla.

Este programa está diseñado para que lo disfrutemos todos y todas. Para que disfrutemos del mercado, de la música, el teatro, las exposiciones, los espectáculos itinerantes, el circo y todas las actividades que encontraréis en Dalt Vila. Porque recorrer y andar el entorno patrimonial es un privilegio para todos nosotros.

Rafel Ruiz
Alcalde de Eivissa



19.00 h INAUGURACIÓ. POR LA DEFENSA DE EIVISSA. Plaça de la Constitució. **Zona 1.**

19:00 h. INAUGURACIÓN. POR LA DEFENSA DE EIVISSA. Plaza de la Constitució. **Zona 1.**

20.30 a 22.30 h. ZONA TEATRALITZADA.

El pasaje de las brujas del Medioevo. Grup La Fragua de Vulcano. Carrer Major. **Zona 6**

20:30 a 22:30 h. ZONA TEATRALIZADA.

El pasaje de las brujas del Medioevo. Grupo La Fragua de Vulcano. Calle Major. **Zona 6**

20.30 h. BALL DE BANDERES I CERCAVILES.

Banderers italians Gruppo Storico Fivizzano. Des de la plaça de la Catedral a la plaça de la Constitució. **Zona 7**





Divendres 12

Viernes

20:30 h. BAILE DE BANDERAS Y PASACALLES.

Abanderados italianos Gruppo Storico Fivizzano. Desde la plaza de la Catedral a la plaza de la Constitució. **Zona 7**

21.30 h. ESPECTACLE ITINERANT DE GRAN

FORMAT. El dragón rojo y sus domadores. Grup La Fragua de Vulcano. Des de la plaça d'Espanya al pati d'Armes. **Zona 5**

21:30 h. ESPECTÁCULO ITINERANTE DE GRAN

FORMATO. El dragón rojo y sus domadores. Grupo La Fragua de Vulcano. Desde la plaza de Espanya al patio de Armas. **Zona 5**

21.30 h. SONS MEDIEVALS. Un recorregut per la música medieval europea (França, Espanya, Anglaterra i Itàlia). Musicantes.

Església de Sant Domingo. **Zona 4**

21:30 h. SONS MEDIEVALS. Un recorrido por la música medieval europea (Francia, España, Inglaterra e Italia). Musicantes.

Iglesia de Sant Domingo. **Zona 4**

De 10.30 a 13.00 h. PROGRAMA GENT GRAN AL MEDIEVAL. Passeig per la Zona. Espectacles dels grups Human no limits y Skaldyr. Es Martell. **Port 10:30 a 13:00 h. PROGRAMA GENTE MAYOR AL MEDIEVAL.** Paseo por la Zona. Espectáculos de los grupos Human no limits y Skaldyr. Es Martell. **Puerto**

D'11.00 h a 14.00 h i de 17.00 h a 19.30 h. CAMPAMENT MEDIEVAL AMB ACTIVITATS I

TALLERS. Xerrades sobre la vestimenta medieval, tàctiques de combat, exposició d'armes. Taller d'esgrima i de cota de malla. Grup La Fragua de Vulcano. Parc Reina Sofia. **Zona 10**

De 11:00 a 14:00 y de 17:00 a 19:30 h.

CAMPAMENTO MEDIEVAL CON ACTIVIDADES Y TALLERES. Charlas sobre la vestimenta medieval, tácticas de combate, exposición de armas. Taller de esgrima y de cota de malla. Grupo La Fragua de Vulcano. Parque Reina Sofia. **Zona 10**

12.00 h, 13.30 h, 18.00 h, 19.45 h i 21.15 h.

BALL DE BANDERES I CERCAVILES. Abanderats italians Gruppo Storico Fivizzano. Des de la plaça de la Catedral a la plaça de la Constitució. **Zona 1**

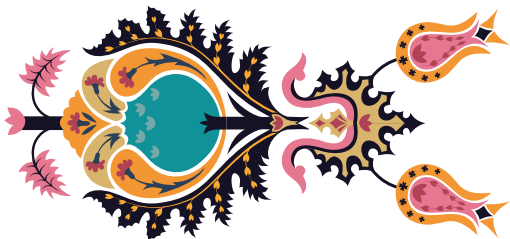

12:00, 13:30, 18:00, 19:45 y 21:15 h.

BAILE DE BANDERAS Y PASACALLES. Abanderados italianos Gruppo Storico Fivizzano. Desde la plaza de la Catedral a la plaza de la Constitució. **Zona 1**

De 12.00 h a 14.00 h i de 18.00 h a 22.30 h.

ZONA TEATRALITZADA. El pasaje de las brujas del Medioevo. Grup La Fragua de Vulcano. Carrer Major. **Zona 6**

De 12:00 a 14:00 y de 18:00 a 22:30 h.

ZONA TEATRALITZADA. El pasaje de las brujas del Medioevo. Grupo La Fragua de Vulcano. Calle Major. **Zona 6**

12.30 h. ESPECTACLE INFANTIL. La historia del dragón Llamaseca. Grup El Àrbol Ashdrog. Catedral. **Zona 7**

12:30 h. ESPECTÁCULO INFANTIL. La historia del dragón Llamaseca. Grupo El Àrbol Ashdrog. Catedral. **Zona 7**

13.00 h i 20.00 h. ESPECTACLE DE LLUITES.

Justes de cavallers. Grup Hípica Celta. Parc Reina Sofia. **Zona 10**

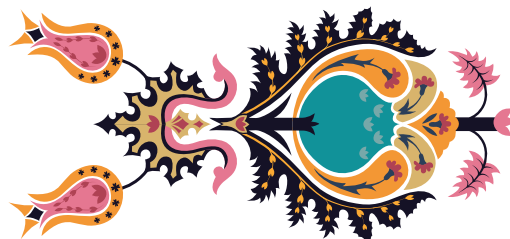

13:00 y 20:00 h. ESPECTÁCULO DE LUCHAS.

Justas de caballeros. Grupo Hípica Celta. Parque Reina Sofia. **Zona 10**

13.45 h. ESPECTACLE ITINERANT DE GRAN

FORMAT. Los Mushdrogs y sus setos musicales. Grup Human no Limits. Des de la plaça d'Espanya al pati d'Armes. **Zona 5**

13:45 h. ESPECTÁCULO ITINERANTE DE GRAN

FORMATO. Los Mushdrogs y sus setos musicales. Grupo Human no Limits. Desde la plaza de Espanya al patio de Armas. **Zona 5**

17.30 h. CAVALLETS DE L'ESCOLA DE MÚSICA I

DANSA DE MALLORCA. Des de la plaça de la Catedral a la plaça de la Constitució. **Zona 7**

17:30 h. CAVALLETS DE L'ESCOLA DE MÚSICA I

DANSA DE MALLORCA. Desde la plaza de la Catedral a la plaza de la Constitució. **Zona 7**

17.30 h. ESPECTACLE DE CIRC I ACROBÀCIES

AÈRIES. Grup Circusport. Plaça del Parc. **Zona 9**



Divendres Viernes 12

17:30 h. ESPECTÁCULO DE CIRCO Y ACROBACIAS AÉREAS. Grupo Circusport.
Plaza del Parc. **Zona 9**

18.00 h. ESPECTACLE INFANTIL. Barba Blava i la pirata Malapata. Kairos.
Claustre de l'Ajuntament. **Zona 4**

18:00 h. ESPECTÁCULO INFANTIL. Barba Blava i la pirata Malapata. Kairos.
Claustro del Ayuntamiento. **Zona 4**

18.00 h. CONCERT. Música àrab. Grup Upsala.
Plaça d'Espanya. **Zona 5**

18:00 h. CONCIERTO. Música árabe. Grupo Upsala.
Plaza de Espanya. **Zona 5**

18.30 h. ESPECTACLE INFANTIL. El túnel Mágico y Picito. Grup El Àrbol Ashdrog.
Catedral. **Zona 7**

18:30 h. ESPECTÁCULO INFANTIL. El túnel Mágico y Picito. Grupo El Àrbol Ashdrog.
Catedral. **Zona 7**

18.30 h, 19.00 h, 19.30 h i 20.00 h. CONTACONTES INFANTILS. La aventurera Dalma. Del Blanco Producciones. Plaça del Parc. **Zona 9**
18:30, 19:00, 19:30 y 20:00 h. CUENTACUENTOS INFANTILES. La aventurera Dalma. Del Blanco Producciones. Plaza del Parc. **Zona 9**

19.00 h. CERCAVILA DE DANSA ORIENTAL I CULTURES D'ORIENT. Grups Zorah Leduc i Upsala àrabe. Des de la plaça d'Espanya al baluard de Santa Llúcia. **Zona 5**

19:00 h. PASACALLES DE DANZA ORIENTAL Y CULTURAS DE ORIENTE. Grupos Zorah Leduc y Upsala àrabe. Desde la plaza de Espanya al Baluarte de Santa Llúcia. **Zona 5**

19.00 h. ESPECTACLE ITINERANT DE GRAN FORMAT. Suru. El elefante guerrero y su ejército. Grups Arifa i La Fragua de Vulcano. Des de la plaça d'Espanya al pati d'Armes. **Zona 5**

19:00 h. ESPECTÁCULO ITINERANTE DE GRAN FORMATO. Suru. El elefante guerrero y su ejército. Grupos Arifa y La Fragua de Vulcano. Desde la plaza de Espanya al patio de Armas. **Zona 5**

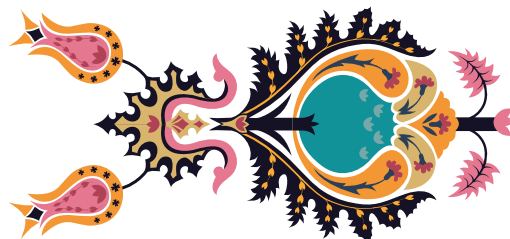
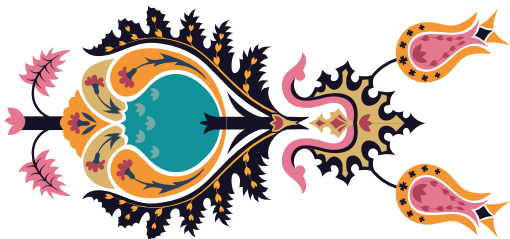

20.00 h. CONCERT. Plures vultus amoris: Les moltes cares de l'amor. Trobairitz.

Església de Sant Domingo. **Zona 4**

20:00 h. CONCIERTO. Plures vultus amoris: Les moltes cares de l'amor. Trobairitz.

Iglesia de Sant Domingo. **Zona 4**

21.00 h. CONCERT. Cants Medievals catalans a la Mare de Déu. Encantades. Catedral. **Zona 7**

21:00 h. CONCIERTO. Cants Medievals catalans a la Mare de Déu. Encantades. Catedral. **Zona 7**

21.30 h. ESPECTACLE DE FOC. Sacred element. Diosas Pole Dance. Plaça del Parc. **Zona 9**

21:30 h. ESPECTÁCULO DE FUEGO.

Sacred element. Diosas Pole Dance. Plaza del Parc. **Zona 9**

22.00 h. ESPECTACLE NOCTURN DE GRAN FORMAT DE FOC I PIROTÈCNIA.

Grup Human no Limits. Parc Reina Sofia. **Zona 10**

22:00 h. ESPECTÁCULO NOCTURNO DE GRAN FORMATO DE FUEGO Y PIROTECNIA.

Grupo Human no Limits. Parque Reina Sofia. **Zona 10**

22.00 h. DANSA ORIENTAL. Nur Banu. Claustre de l'Ajuntament. **Zona 4**

22:00 h. DANZA ORIENTAL. Nur Banu. Claustro del Ayuntamiento. **Zona 4**

22.30 h. CONCERT DE MÚSICA MEDIEVAL.

Grup Upsala. Baluard de Sant Llúcia. **Zona 3**

22:30 h. CONCIERTO DE MÚSICA MEDIEVAL.

Grupo Upsala. Baluarte de Santa Llúcia. **Zona 3**

23.30 h. CONCERT DE MÚSICA PAGANA.

Grup Daridel. Baluard de Sant Llúcia. **Zona 3**

23:30 h. CONCIERTO DE MÚSICA PAGANA.

Grupo Daridel. Baluarte de Santa Llúcia. **Zona 3**

0.30 h. CONCERT DE MÚSICA CELTA.

Grup Skaldyr. Baluard de Sant Llúcia. **Zona 3**

0:30 h. CONCIERTO DE MÚSICA CELTA.

Grupo Skaldyr. Baluarte de Santa Llúcia. **Zona 3**

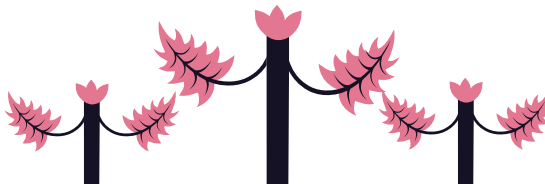



dissabte sábado 13

D'11.00 h a 14.00 h i de 17.00 h a 19.30 h.

CAMPAMENT MEDIEVAL AMB ACTIVITATS I TALLERS. Xerrades sobre la vestimenta medieval, tàctiques de combat, exposició d'armes. Taller d'esgrima i de cota de malla. Grup La Fragua de Vulcano. Parc Reina Sofia. **Zona 10**

De 11:00 a 14:00 y de 17:00 a 19:30 h.

CAMPAMENTO MEDIEVAL CON ACTIVIDADES Y TALLERES. Charlas sobre la vestimenta medieval, tácticas de combate, exposición de armas. Taller de esgrima y de cota de malla. Grupo La Fragua de Vulcano. Parque Reina Sofía. **Zona 10**

11.30 h i 17.30 h. CAVALLETS DE L'ESCOLA DE MÚSICA I DANSA DE MALLORCA. Des de la plaça de la Catedral a la plaça de la Constitució.

11:30 y 17:30 h. CAVALLETS DE L'ESCOLA DE MÚSICA I DANSA DE MALLORCA. Desde la plaza de la Catedral a la plaza de la Constitució.

12.00 h. TEATRE. El enano saltarín. Escola d'Arts i Oficis Eivissa. Claustre de l'Ajuntament. **Zona 4**

12:00 h. TEATRO. El enano saltarín. Escola d'Arts i Oficis Eivissa. Claustro del Ayuntamiento. **Zona 4**

De 12.00 h a 14.00 h i de 18.00 h a 22.30 h.

ZONA TEATRALITZADA. El pasaje de las brujas del medievo. Grup La Fragua de Vulcano. Carrer Major. **Zona 6**

De 12:00 a 14:00 y de 18:00 a 22:30 h.

ZONA TEATRALIZADA. El pasaje de las brujas del medievo. Grupo La Fragua de Vulcano. Calle Mayor. **Zona 6**

12.00 h, 13.30 h, 18.00 h, 19.45 h i 21.15 h.

BALL DE BANDERES I CERCAVILES. Banderers italians Gruppo Storico Fivizzano. Des de la plaça de la Catedral a la plaça de la Constitució. **Zona 7**
12:00, 13:30, 18:00, 19:45 y 21:15 h. BAILE DE BANDERAS Y PASACALLES. Abanderados italianos Gruppo Storico Fivizzano. Desde la plaza de la Catedral a la plaza de la Constitució. **Zona 7**

12.30 h. ESPECTACLE INFANTIL. El túnel Mágico y Picito. Grup El Àrbol Ashdrog. Catedral. **Zona 7**

12:30 h. ESPECTÁCULO INFANTIL. El túnel Mágico y Picito. Grupo El Àrbol Ashdrog. Catedral. **Zona 7**

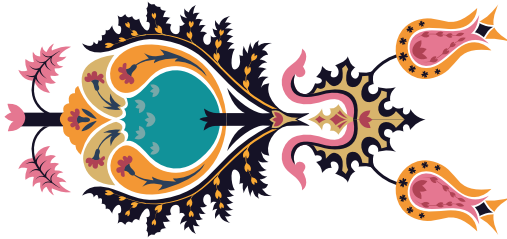

13.00 h i 20.00 h. ESPECTACLE DE LLUITES.

Justes de cavallers. Grup Hípica Celta. Parc Reina Sofia. **Zona 10**

13:00 y 20:00 h. ESPECTÁCULO DE LUCHAS.

Justas de caballeros. Grupo Hípica Celta. Parque Reina Sofia. **Zona 10**

13.45 h. ESPECTACLE ITINERANT DE GRAN

FORMAT. Suru. El elefante guerrero y su ejército. Grups Arifa i La Fragua de Vulcano. Des de la plaça d'Espanya al pati d'Armes. **Zona 5**

13:45 h. ESPECTÁCULO ITINERANTE DE GRAN

FORMATO. Suru. El elefante guerrero y su ejército. Grupos Arifa y La Fragua de Vulcano. Desde la plaza de Espanya al patio de Armas. **Zona 5**

17.30 h. ESPECTACLE DE CIRC I

ACROBÀCIES AÈRIES. Grup Circusport. Plaça del Parc. **Zona 9**

17:30 h. ESPECTÁCULO DE CIRCO Y

ACROBACIAS AÉREAS. Grupo Circusport. Plaza del Parc. **Zona 9**

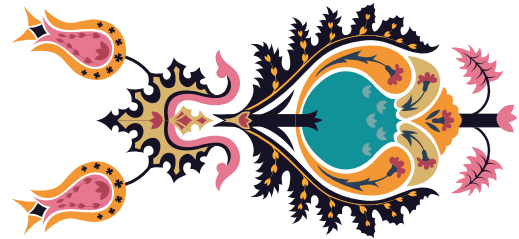

18.00 h. ESPECTACLE INFANTIL. No vull ser princesa. Kairos. Claustre de l'Ajuntament. **Zona 4**

18:00 h. ESPECTÁCULO INFANTIL. No vull ser princesa. Kairos. Claustro del Ayuntamiento. **Zona 4**

18.00 h. CONCERT. Música àrab. Grup Upsala. Plaça d'Espanya. **Zona 5**

18:00 h. CONCIERTO. Música árabe. Grupo Upsala. Plaza de Espanya. **Zona 5**

18.30 h. ESPECTACLE INFANTIL. La historia del dragón Llamaseca. Grup El Àrbol Ashdrog. Catedral. **Zona 7**

18:30 h. ESPECTÁCULO INFANTIL. La historia del dragón Llamaseca. Grupo El Àrbol Ashdrog. Catedral. **Zona 7**

18.30 h, 19.00 h, 19.30 h i 20.00 h. CONTACONTES INFANTILS. El caballero y la tiara. Del Blanco Producciones. Plaça del Parc. **Zona 9**

18:30, 19:00, 19:30 y 20:00 h. CUENTACUENTOS INFANTILES. El caballero y la tiara. Del Blanco Producciones. Plaza del Parc. **Zona 9**



dissabte sábado 13

19.00 h. ESPECTACLE ITINERANT DE

GRAN FORMAT. La llamada de los orcos.

Grup Human no Limits. Des de la plaça d'Espanya al pati d'Armes. **Zona 5**

19:00 h. ESPECTÁCULO ITINERANTE

DE GRAN FORMATO. La llamada de los orcos.

Grupo Human no Limits. Desde la plaza de Espanya al patio de Armas. **Zona 5**

19.00 h. CONCERT.

Eivissa Ensemble.
Convent Sant Cristòfol. **Zona 6**

19:00 h. CONCIERTO.

Eivissa Ensemble.
Convent Sant Cristòfol. **Zona 6**

19.00 h. BALL PAGÈS.

Colla de sa Bodega.
Plaça de la Constitució. **Zona 1**

19:00 h. BALL PAGÈS.

Colla de sa Bodega.
Plaza de la Constitució. **Zona 1**

19.30 h. CONCERT.

Mercat Medieval.
Cor Ciutat d'Eivissa. Catedral. **Zona 7**

19.30 h. CONCIERTO.

Mercado Medieval.
Cor Ciutat d'Eivissa. Catedral. **Zona 7**

19.45 h. EXHIBICIÓ I CERCAVILA DE DANSES RENAIXENTISTES.

Escola de Música i Dansa de Mallorca. Església de Sant Domingo a la plaça de la Constitució. **Zona 4**

19:45 h. EXHIBICIÓN Y PASACALLES DE DANZAS RENACENTISTAS.

Escola de Música i Dansa de Mallorca. Iglesia de Sant Domingo hasta la plaza de la Constitució. **Zona 4**

20.00 h. CONCERT.

Cants Medievals catalans a la Mare de Déu. Encantades. Església de Sant Domingo. **Zona 4**

20:00 h. CONCIERTO.

Cants Medievals catalans a la Mare de Déu. Encantades. Iglesia de Sant Domingo **Zona 4**

21.30 h. ESPECTACLE DE FOC I MALABARS.

Grup Human no Limits. Plaça del Parc. **Zona 9**

21:30 h. ESPECTÁCULO DE FUEGO Y MALABARES.

Grup Human no Limits. Plaza del Parc. **Zona 9**

21.30 h. ESPECTACLE ITINERANT DE GRAN

FORMAT. El dragón rojo y sus domadores. Grup La Fragua de Vulcano. Des de la plaça d'Espanya al pati d'Armes. **Zona 5**

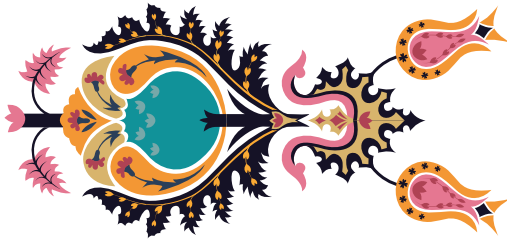

21:30 h. ESPECTÁCULO ITINERANTE DE GRAN FORMATO. El dragón rojo y sus domadores. Grupo La Fragua de Vulcano. Desde la plaza de Espanya a patio de Armas. **Zona 5**

22.00 h. CONCERT MUSICAL. Música entre els segles XIV i XVIII. Antic Balàfia Ensemble. Claustre de l'Ajuntament. **Zona 4.**

22:00 h. CONCIERTO MUSICAL. Música entre els segles XIV i XVIII. Antic Balafia Ensemble. Claustro del Ayuntamiento. **Zona 4**

22.00 h. ESPECTACLE NOCTURN DE GRAN FORMAT DE FOC I PIROTÈCNIA. Grup Human no Limits. Parc Reina Sofia. **Zona 10**

22:00 h. ESPECTÁCULO NOCTURNO DE GRAN FORMATO DE FUEGO Y PIROTECNIA. Grupo Human no Limits. Parque Reina Sofia. **Zona 10**

22.00 h. ESPECTACLE DE FOC I PIROTÈCNIA. Parc Reina Sofia. **Zona 10**

22:00 h. ESPECTÁCULO DE FUEGO Y PIROTECNIA. Parque Reina Sofia. **Zona 10**

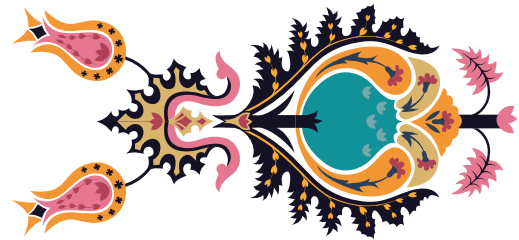

22.30 h. CONCERT MÚSICA MEDIEVAL. Grup Upsala. Baluard de Sant Llúcia. **Zona 3**

22:30 h. CONCIERTO MÚSICA MEDIEVAL. Grupo Upsala. Baluarte de Santa Llúcia. **Zona 3**

23.15 h. CONCERT MÚSICA MEDIEVAL PORTUGUESA. Grup Gaitas Sirigaitas. Baluard de Santa Llúcia. **Zona 3**

23:15 h. CONCIERTO MÚSICA MEDIEVAL PORTUGUESA. Grupo Gaitas Sirigaitas. Baluarte de Santa Llúcia. **Zona 3**

0.00 h. CONCERT MÚSICA CELTA. Grup Skaldyr. Baluard de Santa Llúcia. **Zona 3**

0:00 h. CONCIERTO MÚSICA CELTA. Grup Skaldyr. Baluarte de Santa Llúcia. **Zona 3**

0.45 h. CONCERT MÚSICA PAGANA. Grup Daridel. Baluard de Santa Llúcia. **Zona 3**

0:45 h. CONCIERTO MÚSICA PAGANA. Grupo Daridel. Baluarte de Santa Llúcia. **Zona 3**



Diumenge Domingo 14

D'11.00 h a 14.00 h i de 17.00 h a 19.30 h.

CAMPAMENT MEDIEVAL AMB ACTIVITATS I TALLERS. Xerrades sobre la vestimenta medieval, tàctiques de combat, exposició d'armes. Taller d'esgrima i de cota de malla. Grup La Fragua de Vulcano. Parc Reina Sofia. **Zona 10**

De 11:00 a 14:00 y de 17:00 a 19:30 h.

CAMPAMENTO MEDIEVAL CON ACTIVIDADES Y TALLERES. Charlas sobre la vestimenta medieval, tácticas de combate, exposición de armas. Taller de esgrima y de cota de malla. Grupo La Fragua de Vulcano. Parque Reina Sofía. **Zona 10**

11.15 h. CAVALLETS DE L'ESCOLA DE MÚSICA I DANSA DE MALLORCA. Des de la plaça de la Catedral a la plaça de la Constitució.

11:15 h. CAVALLETS DE L'ESCOLA DE MÚSICA I DANSA DE MALLORCA. Desde la plaza de la Catedral a la plaza de la Constitució.

De 12.00 h a 14.00 h i de 18 h a 22.30 h.

ZONA TEATRALITZADA. El pasaje de las brujas del medioevo. Grup La Fragua de Vulcano. Carrer Major. **Zona 6**

De 12:00 a 14:00 y de 18:00 a 22:30 h.

ZONA TEATRALIZADA. El pasaje de las brujas del medioevo. Grupo La Fragua de Vulcano. Calle Major. **Zona 6**

12.00 h, 13.30 h, 18.00 h, 19.45 h i 21.15 h.

BALL DE BANDERES I CERCAVILES. Banderers italians. Gruppo Storico Fivizzano. Des de la plaça de la Catedral a la plaça de la Constitució.

12:00, 13:30, 18:00, 19:45 y 21:15 h. BAILE DE BANDERAS Y PASACALLES. Abanderados italianos Gruppo Storico Fivizzano. Desde la plaza de la Catedral a la plaza de la Constitució.

12.00 h. CONCERT EIVISSA MEDIEVAL.

Banda Simfònica Ciutat d'Eivissa. Claustre de l'Ajuntament. **Zona 4**

12:00 h. CONCIERTO EIVISSA MEDIEVAL.

Banda Simfònica Ciutat d'Eivissa. Claustro del Ayuntamiento. **Zona 4**

12.00 h i 19.00 h. ESPECTACLE ITINERANT DE GRAN FORMAT. La llamada de los orcos. Grup Human no Limits. Des de la plaça d'Espanya al pati d'Armes. **Zona 5**

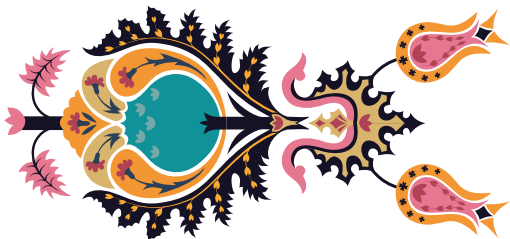

12:00 y 19:00 h. ESPECTÁCULO ITINERANTE DE GRAN FORMATO. La llamada de los orcos. Grupo Human no Limits. Desde la plaza de Espanya al patio de Armas. **Zona 5**

12.30 h i 13.00 h. BALLS PAGESOS MEDIEVALS. Sabrina Dance Center. Catedral. **Zona 7**

12:30 y 13:00h. BAILES PAYESES MEDIEVALES. Sabrina Dance Center. Catedral. **Zona 7**

12.45 h. EXHIBICIÓ I CERCAVILA DE DANSES RENAIXENTISTES. Escola de Música i Dansa de Mallorca. Església de Sant Domingo. **Zona 4**

12:45 h. EXHIBICIÓN Y PASACALLES DE DANZAS RENACENTISTAS. Escola de Música i Dansa de Mallorca. Iglesia de Sant Domingo. **Zona 4**

13.30 h. ESPECTACLE INFANTIL. La historia del dragón Llamaseca. Grup El Àrbol Ashdrog. Catedral. **Zona 7**

13:30 h. ESPECTÁCULO INFANTIL. La historia del dragón Llamaseca. Grupo El Árbol Ashdrog. Catedral. **Zona 7**

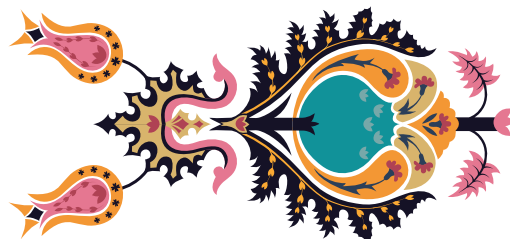

13.45 h. ESPECTACLE ITINERANT DE GRAN FORMAT. Los mushdrogs y sus setos musicales. Grup Human no Limits. Des de la plaça d'Espanya al pati d'Armes. **Zona 5**

13:45 h. ESPECTÁCULO ITINERANTE DE GRAN FORMATO. Los mushdrogs y sus setos musicales. Grupo Human no Limits. Desde la plaza de Espanya al patio de Armas. **Zona 5**

17.30 h. ESPECTACLE DE CIRC I ACROBÀCIES AÈRIES. Grup Circusport. Plaça del Parc. **Zona 9**

17:30 h. ESPECTÁCULO DE CIRCO Y ACROBACIAS AÉREAS. Grupo Circusport. Plaza del Parc. **Zona 9**

18.00 h. CONCERT. Música àrab. Grupo Upsala. Plaça d'Espanya. **Zona 5**

18:00 h. CONCIERTO. Música árabe. Grupo Upsala. Plaza de Espanya. **Zona 5**

18.00 h. TEATRE. El enano saltarín. Escola d'Arts i Oficis Eivissa. Claustre de l'Ajuntament. **Zona 4**

18:00 h. TEATRO. El enano saltarín. Escola d'Arts i Oficis Eivissa. Claustro del Ayuntamiento. **Zona 4**

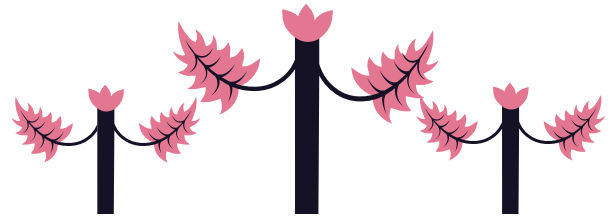
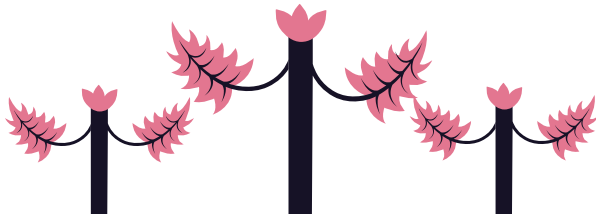

18.30 h. ESPECTACLE INFANTIL. El túnel Mágico y Picito. Grup El Àrbol Ashdrog. Catedral. **Zona 7**

18:30 h. ESPECTÁCULO INFANTIL. El túnel Mágico y Picito. Grupo El Àrbol Ashdrog. Catedral. **Zona 7**

18.30 h, 19.00 h, 19.30 h i 20.00 h. CONTACONTES INFANTILS. La aventurera Dalma. Del Blanco Producciones. Plaça del Parc. **Zona 9**

18:30, 19:00, 19:30 y 20:00 h. CUENTACUENTOS INFANTILES. La aventurera Dalma. Del Blanco Producciones. Plaza del Parc. **Zona 9**

19.00 h. BALL PAGÈS. Colla de Vila. Plaça de la Constitució. **Zona 1**

19:00 h. BALL PAGÈS. Colla de Vila. Plaza de la Constitució. **Zona 1**

21.30 h. ESPECTACLE DE FOC I MALABARS. Grup Human no Limits. Plaça del Parc. **Zona 9**

21:30h. ESPECTÁCULO DE FUEGO Y MALABARES. Grup Human no Limits. Plaza del Parc. **Zona 9**

21.30 h. EL COMPTE FINAL. Gran cercavila amb Suru, el elefante guerrero y otros personajes. Grups Arifa i La Fragua de Vulcano. Des de la plaça d'Espanya al pati d'Armes. **Zona 5**

21:30 h. LA CUENTA FINAL. Gran pasacalles con Suru, el elefante guerrero y otros personajes. Grupos Arifa y La Fragua de Vulcano. Desde la plaza de Espanya al patio de Armas. **Zona 5**



Altres Activitats

Otras Actividades

D'11.00 h a 14.30 h i de 18.00 h a 23.00 h.
ESPECTACLES ITINERANTS.

Grups aportats per La Fragua de Vulcano:

Daridel, Human No Limits, Les Monts Rieurs, Circusport, Gaitas Siragaitas, Da Vinci's Dreams, Skaldir, Ashdrog, El Dragón Rojo, Turdion o Serrabecos, A Todo Trapo, Upsala, Abanderados italianos, Hípica Celta, Arifa.

De 11:00 a 14:30 y de 18:00 a 23:00 h.
ESPECTÁCULOS ITINERANTES.

Grups aportats per La Fragua de Vulcano:

Daridel, Human No Limits, Les Monts Rieurs, Circusport, Gaitas Siragaitas, Da Vinci's Dreams, Skaldir, Ashdrog, El Dragón Rojo, Turdion o Serrabecos, A Todo Trapo, Upsala, Abanderados italianos, Hípica Celta, Arifa.

D'11.00 h a 14.30 h i de 18.00 h a 23.00 h.
ANIMACIÓ TEATRAL I DE CARRER.

Companyies locals: Escola de Música i Danses de Mallorca, Del Blanco Producciones de Ibiza, Theatre od the Ancients de Ibiza, Teatro de Artes Pavon de Ibiza, Eivissa Trival Dance Zorah Leduc, Escola d'Arts i Oficis d'Eivissa, Diosas Pole Dance de Ibiza, Escuela Sabrina Dance Center Ibiza. **Totes les zones**



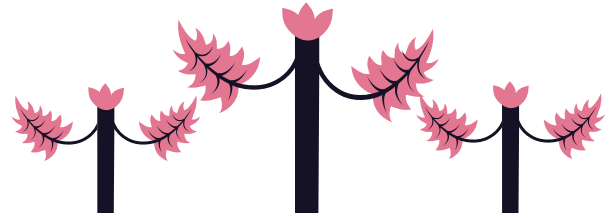
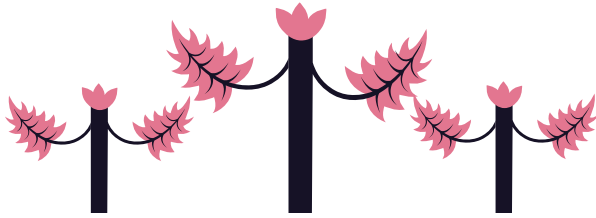

De 11:00 a 14:30 y de 18:00 a 23:00 h.

ANIMACIÓN TEATRAL Y DE CALLE. Compañías

locales: Escuela de música y danzas de Mallorca, Del Blanco Producciones de Ibiza, Theatre od the Ancients de Ibiza, Teatro de Artes Pavon de Ibiza, Eivissa Trival Dance Zorah Leduc, Escola d'Arts i Oficis d'Eivissa, Diosas Pole Dance de Ibiza, Escuela Sabrina Dance Center Ibiza. **Todas las zonas**

EXPOSICIONS TEMÀTIQUES

Els invents de Leonardo da Vinci, Les bruixes en l'edat mitjana, Bestiari medieval, Costums de l'edat mitjana, Cambra de tortura, Blasons i escuts de famílies d'Eivissa en l'edat mitjana, Instruments de medicina medieval.

Parc Reina Sofia. **Zona 10**

EXPOSICIONES TEMÁTICAS

Los inventos de Leonardo Da Vinci, Las brujas en la Edad Media, Bestiario Medieval, Costumbres de la Edad Media, Cámara de tortura, Blasones y escudos de familias de Ibiza en la Edad Media, Instrumentos de medicina Medieval.

Parque Reina Sofía. **Zona 10**

EL POBLAT DELS INFANTS. La Vila de la creativitat amb tallers, escacs gegants, tir amb arc, baqueta medieval infantil, jocs de destresa, habilitat i enginy, contacontes, pintacares.

Plaça del Parc. **Zona 9**

EL POBLADO INFANTIL. La Villa de la Creatividad con talleres, ajedrez gigante, tiro con arco, baqueta medieval infantil, juegos de destreza, habilidad e ingenio, cuentacuentos, pintacaras.

Plaza del Parc. **Zona 9**

D'11.00 h a 14.00 h i de 17.00 h a 19.30 h.

CAMPAMENT MEDIEVAL AMB ACTIVITATS

I TALLERS. Xerrades sobre la vestimenta medieval, tàctiques de combat, exposició d'armes. Taller d'esgrima i de cota de malla. Grup La Fragua de Vulcano. Parc Reina Sofia. **Zona 10**

De 11:00 a 14:00 y de 17:00 a 19:30 h.

CAMPAMENTO MEDIEVAL CON ACTIVIDADES Y TALLERES.

Charlas sobre la vestimenta medieval, tácticas de combate, exposición de armas. Taller de esgrima y de cota de malla. Grupo La Fragua de Vulcano. Parque Reina Sofía. **Zona 10**

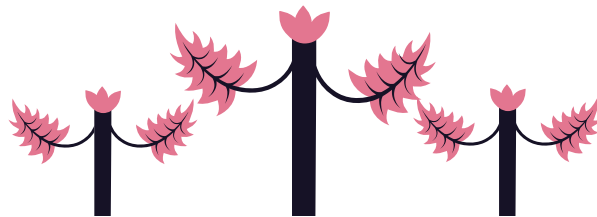
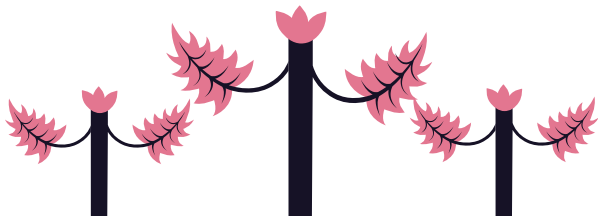

Dijous i divendres de 10 h a 14 h. i de 17 h a 20 h.

Dissabte i diumenge de 10 h a 14 h.

Jueves y viernes de

10:00 a 14:00 y de 17:00 a 20:00 h.

Sábado y domingo de 10:00 a 14:00 h.

MUSEU D'ART CONTEMPORANI.

Ronda Narcís Puget.

BALUARD DE SANT PERE.

Portal Nou.

BALUARD DE SANT JAUME.

Ronda Calvi.

MUSEU MONOGRÀFIC PUIG DES MOLINS.

MUSEU DIOCESÀ.

Plaça de la Catedral.

Dijous de 9 h a 15 h; divendres de 9 h a 15 h. i de 17 h a 20 h

Dissabte de 9 h a 14 h. i diumenge de 10 h a 14 h.

Jueves de 9:00 a 15:00 h. Viernes de 9:00 a 15:00 h. y de 17:00 a 20:00 h.

Sábado de 9:00 a 14:00 h. y Domingo de 10:00 a 14:00 h.

CENTRE D'INTERPRETACIÓ MADINA YABISA.

Carrer Major.



Entrades i sortides a peu
Entradas y salidas a pie

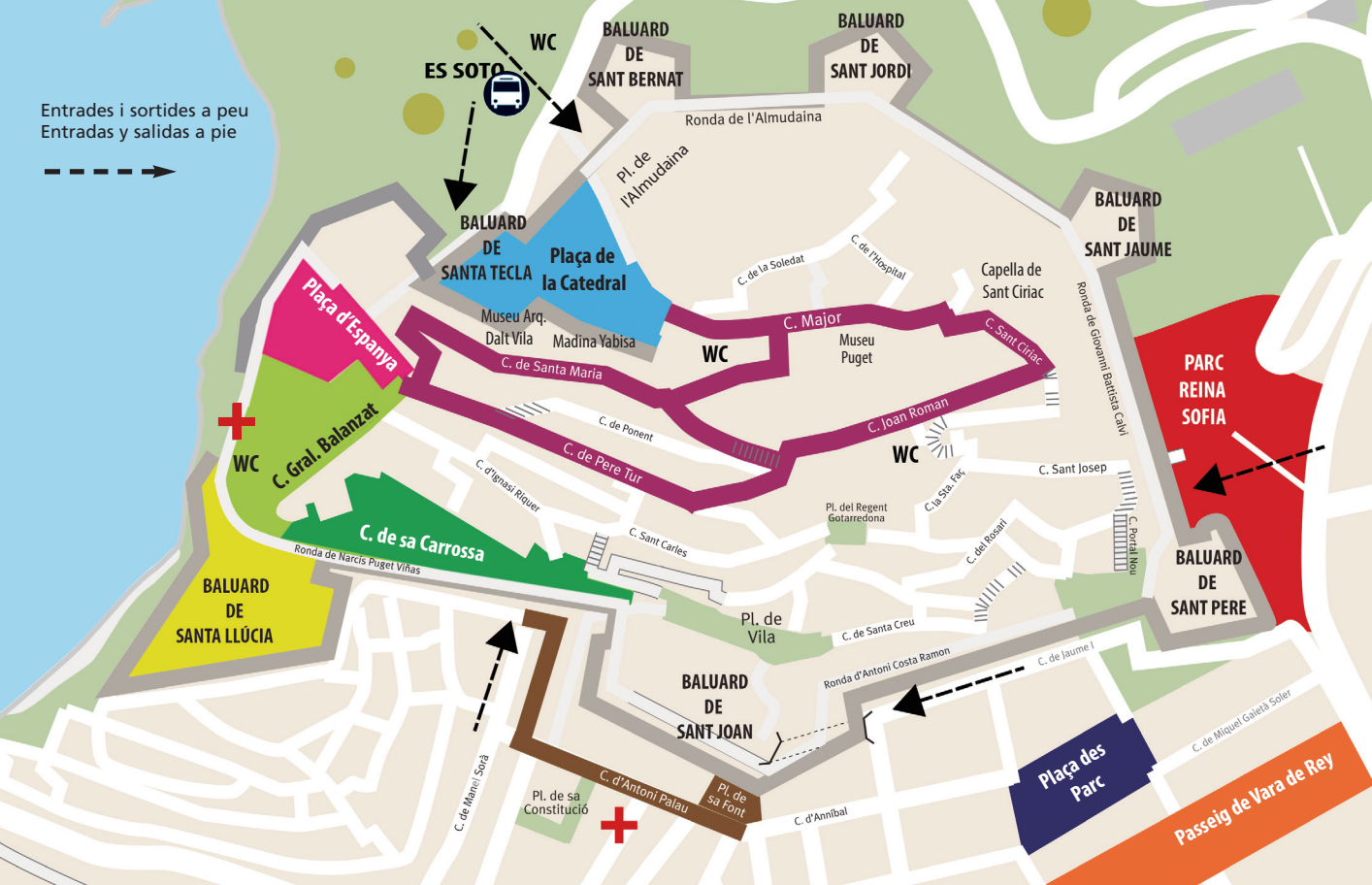

HORARI · HORARIO

● **LÍNIA 1**

● **LÍNIA 2**

dies 11, 12, 13 i 14: de 10 a 15 h i de 17 a 22.30 h

● **LÍNIA 3** dies 11, 12, 13 i 14: de 10 a 22.30 h



**BUS GRATUÏT
AUTOBÚS GRATUITO**

ZONA 1**Plaça de sa Font, carrer d'Antoni Palau i plaça de la Constitució.**

Tallers tradicionals d'Eivissa, artesans, concerts, ballades, taverna i menjars.

Talleres tradicionales de Eivissa, artesanos, conciertos, bailes tradicionales, taberna y comida.

ZONA 2

Carrer de sa Carrossa. Artesans i menjar. *Artesanos y comida.*

ZONA 3**Baluard de Santa Llúcia.**

Zona de tavernes, concerts de nit, atraccions i jocs infantils.

Zona de tabernas, conciertos de noche, atracciones y juegos infantiles.

ZONA 4**Carrer del General Balanzat, església de Sant Domingo i Claustre de l'Ajuntament.**

Alimentació i artesanía. Zona d'espectacles i concerts.

Alimentación y artesanía. Zona de espectáculos y conciertos.

ZONA 5

Plaça d'Espanya. Soc àrab i exposició. *Zoco árabe y exposición.*

ZONA 6**Carrer de Santa Maria, Pere Tur, Joan Roman, Sant Ciriac i Major.**

Artesans, tallers i menjars. *Artesanos, talleres y comidas.*

ZONA 7**Plaça de la Catedral i Catedral.**

Zona de tavernes, concerts i atraccions. *Zona de tabernas, conciertos y atracciones*

ZONA 8**Passeig de Vara de Rey.**

Zona d'artesans i espectacles itinerants. *Zona de artesanos y espectáculos itinerantes*

ZONA 9**Plaça del Parc.**

Atraccions i jocs infantils, circ i teatre. *Atracciones y juegos infantiles, circo y teatro*

ZONA 10**Parc Reina Sofia.**

Recreació d'un poble medieval, combats, espectacles infantils, danses medievals.

Recreación de una villa medieval, combates, espectáculos infantiles, danzas medievales.

Horari de 10 a 23 h.

eivissa 2023 medieval

